Aufgabe A3

Arbeitsprobe Reinzeichnen

Zeitrahmen	4 1/2 Stunden
Darstellung	Zeichentechnik und Beschriftung frei
Planformat	Format 105 / 45 cm
Konstruktion	Die Konstruktionen müssen vorlagegerechte Lösungen aufweisen. Der Konstruktionsbeschrieb ist zu beachten. Der Schnitt muss Bezug zu den erarbeiteten Details nehmen. ±0.00 = 523.14 m. ü. M.
Beschreibung der Aufgabe	Der Schnitt A ist als Werkplan im Mst. 1:50 inkl. Umgebung zu zeichnen, inkl. Vermassung und Angaben für einen Ausführungsplan.
Hilfsmittel **Gestattet sind:**	- Details Aufgabe A1 - Taschenrechner - Schulunterlagen (Ordner Baustoffkunde und Konstruktionslehre) - SIA-Empfehlung Nr. 400 (Planbearbeitung im Hochbau) - Arbeitsbuch - Zeichentechnik - in Bleistift oder Tusche - CAD - Sämtliche Blöcke u.a. Plankopf, Legende, Planrand, Scripts, Makros, Bibliotheken, eigene Projektdateien.
Nicht gestattet:	Eigene USB-Sticks (ausgenommen Dongle für CAD) und andere austauschbare Datenträger.
Bewertet wird:	- Konstruktive Richtigkeit - Inhaltliche Vollständigkeit - Masse und Koten - Zeichnerische Darstellung - Layerstruktur im CAD, Datensicherungen
Datensicherungen	9.30 Uhr 11.30 Uhr 12.30 Uhr (Abgabe)
Planplott	Verkleinerung auf A3 (vor Ort) zur Unterschrift Weisses Papier gerollt über Planplattform
Abgabe auf Datenträger	Data-Stick Dateien aller Datensicherungen und Schlussabgabe im PDF- und DWG/DXF-Format

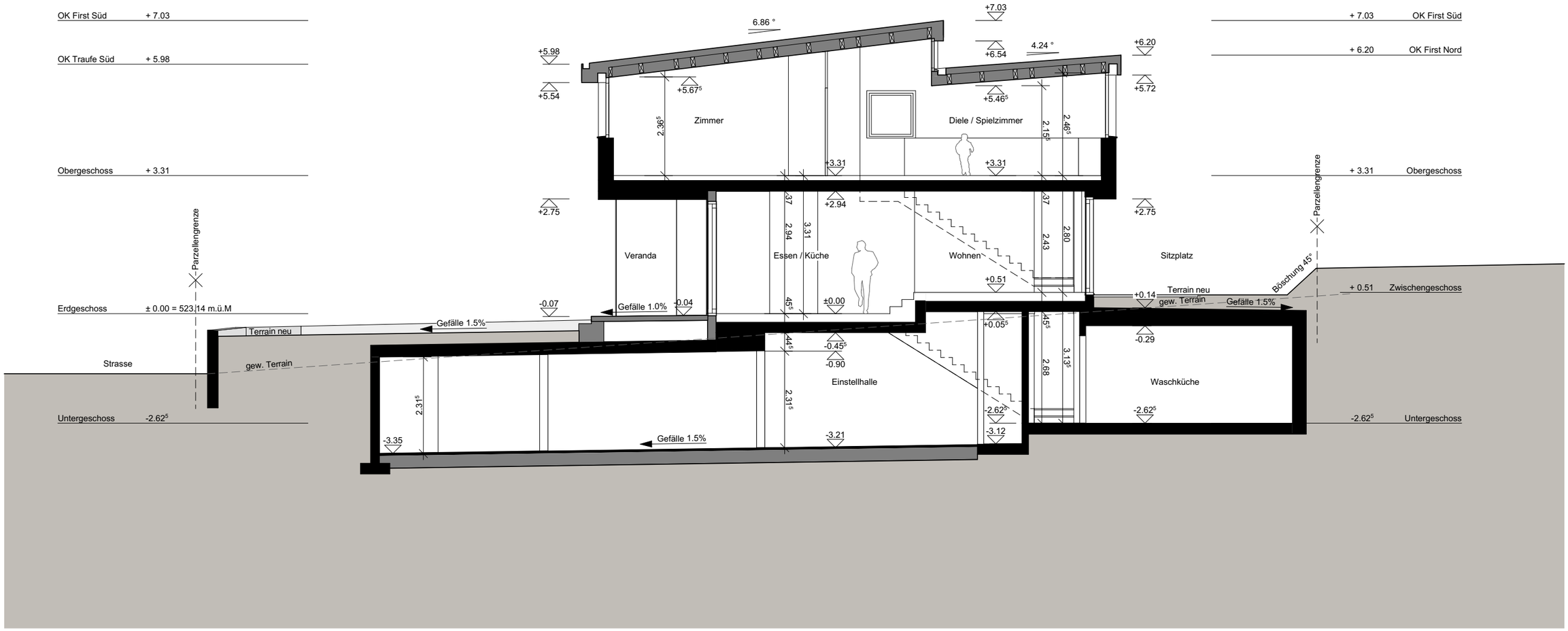

0 1 2 3 4 5
m

SCHNITT A-A 1:100

Qualifikationsverfahren 2022 Kanton Graubünden Zeichner/in EFZ Fachrichtung Architektur